

Impermisal natur efecto natur

natur effect · effet natur · efeito natur



Impermisal natur efecto natur

es Pátina acuosa destinada para la decoración y protección del hormigón, tanto normal como pesado (hormigón visto, hormigón con áridos a la vista, hormigón con relieves de exteriores ...), masillas de reparación y revoques minerales. Además, se emplea como revestimiento transparente protector para el ladrillo caravista.

Impermisal natur effet natur

fr Patine aqueuse destinée à la décoration et à la protection des bétons normaux et lourds (que ce soit le béton apparent, le béton à granulats apparents ou le béton à reliefs d'extérieurs...) ainsi que des enduits de réparation et des enduits minéraux. De plus, il est utilisé comme revêtement transparent protecteur pour les briques apparentes.

Impermisal natur natur effect

en Water-based patina for concrete. Suitable for surfaces of concrete, both normal and heavy (visible concrete or concrete with exposed aggregate and textured exterior concrete surfaces), also available on reparation putties and mineral plasters. It can also be used as a protective transparent coat for exposed bricks.

Impermisal natur efeito natur

pt Revestimento aquoso destinado à decoração e proteção do betão, tanto o normal como o pesado (betão à vista, betão com áridos à vista, betão com relevos exteriores...), massas de reparação e rebocos minerais. Para além disto, aplica-se também como revestimento transparente, protetor do tijolo burro.

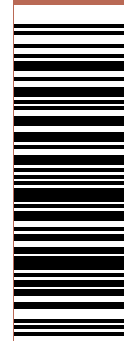

ISAVAL CARTA IMPERMISAL NATUR (MARZ) (VOL) (L) (IDE)



PINTURAS ISAVAL S.L.
C/ Velluters, Parcela 2-14 · Pol. Ind. Casanova
46394 · Ribarroja del Turia · Valencia · España
☎ +34 96 164 00 01

🌐 www.isaval.es
✉ isaval@isaval.es



Impermisal natur

natur effect · effet natur · efeito natur

Uniformiza y regula el acabado en el hormigón

En múltiples ocasiones, cuando se aplica una nueva masa de hormigón, aparecen variaciones en la tonalidad del material que se distinguen, especialmente, en las zonas de los empalmes. Esta carta de colores, además de ofrecer excelentes propiedades para el paramento, permite uniformizar el color del acabado, tanto durante la obra como en tareas de reparación, manteniendo el aspecto y dejando entrever el fondo del soporte.

Renueva y protege los acabados de ladrillo caravista

Las fachadas de ladrillo caravista sufren desgaste por el paso del tiempo y pierden su color. Una posibilidad para su rehabilitación es el pintado con la pátina Impermisal Natur que, tras la limpieza y preparación adecuada, permita recuperar y realzar el color original del ladrillo.

PROPIEDADES DEL ACABADO



Actúa contra la carbonatación, gracias a su elevada resistencia a la difusión de CO² y SO², dotando al hormigón de protección frente a la corrosión de las armaduras y la acidificación.



Hidrofugante e impermeable al agua de lluvia.



Permeable al vapor de agua, permitiendo la transpiración del soporte.



Resistencia a los efectos nocivos de la intemperie.



Autolimpiable por el agua de lluvia debido a su "efecto perlado".



Resistencia a la alcalinidad del soporte, como morteros de cemento, hormigón o ladrillo.



Con conservante antimoho para película, evita la aparición de manchas de hongos y algas sobre su superficie.



Buena **flexibilidad y adherencia** sobre los materiales de construcción habituales.

Producto	Rendimiento	Herramienta de aplicación
 Isacrílico	Hormigón: 30 - 60 m ² /L Morteros: 15 - 20 m ² /L Fibrocemento: 15 - 25 m ² /L (Rendimientos sin diluir.)	 Relación de dilución: 1:4 (Isacrílico /agua)
 Fijador acqua al siloxano	Hormigón: 15 - 20 m ² /L Morteros: 10 - 15 m ² /L Fibrocemento: 10 - 15 m ² /L	 Listo al uso, no diluir.
 Impermisal Natur	8-12 m ² /L Para asegurar una protección efectiva, se requiere un espesor de película de 80 µm secas. (Nº capas: 3)	 Máx. 0,5 % con agua.

Natur incoloro



Natur incoloro: hormigón



Natur incoloro: ladrillo

Soporte: Hormigón



Natur 01



Natur 02



Natur 03



Natur 04



Natur 05



Natur 06



Natur 07



Natur 08

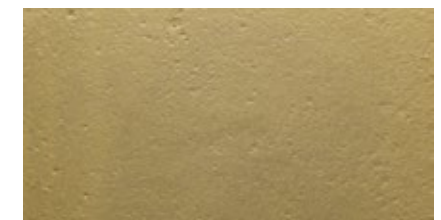

Natur 09

Soporte: Ladrillo Caravista



Natur 10



Natur 11

es Colores orientativos, ya que una vez aplicado la percepción del mismo puede variar en función de la superficie, la luz, el brillo o la textura.
 en These are representative colours, given that once applied they can look different depending on the surface, light, shine, or texture.
 fr Les couleurs sont approximatives puisqu'elles peuvent varier, une fois appliquées, en fonction de la surface, de la lumière, de la texture.
 pt Cores orientativas, visto que uma vez aplicadas, a percepção das mesmas pode variar em função da superfície, da luz, do brilho ou da textura.